

## Keuringsverslag van een elektrische laagspanning- en zeer lage spanningsinstallatie

CONFORM

Datum keuring: 28/09/2023

Inspecteur: Thomas Kindt

Mentor: -

Installateur: Valencyn William BVBA

ID-label:

B.T.W. nr.: BE 0684 700 927

Klantreferentie:

Merk en type meettoestel: Metrel MI 3102 BT

Serienummer: 23021908

Datum verslag: 03/10/2023

### Plaats van het onderzoek

Straatnaam Fritz de Beulestraat  
Huisnummer 18  
Busnummer 101  
Postcode 9000  
Gemeente Gent  
Land België

### Eigenaar

Naam Charles De Cordier  
Straatnaam Fritz de Beulestraat  
Huisnummer 18  
Busnummer 101  
Postcode 9000  
Gemeente Gent  
Land België

### Installateur

Naam Valencyn William BVBA  
BTW nr. BE 0684 700 927  
Telefoonnummer 0473/46 02 86  
E-mail valencynelectronics@gmail.com

Type : appartement

Afbeelding schakel- en verdeelbord:

EAN : 541448860022885207

Teller Nr. : -



### Aard onderzoek:

Is de installatie aangevat voor 01/06/2023?

Gelijkvormigheidscontrole van een nieuwe huishoudelijke installatie volgens (KB 08/09/2019) - AREI Boek 1 - 6.4. en 4.2.4.3.

Ja

Netbeheerder: FLUVIUS

Spanning: 1N400V

Meter / bord verbinding: 10 mm<sup>2</sup>

Max beveiliging: 40 A

Aantal borden: 1

Aantal kringen: 12

Aardelektrode: Verticaal of schuin in de grond gedreven staven, pennen of geleiders

Ri algemeen: 132.3 MΩ

RE: 6.82 Ω

OK

OK

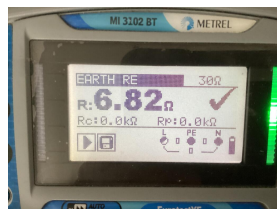
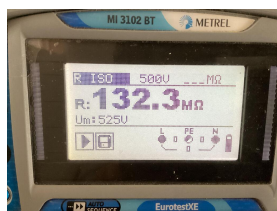

**DIFFERENTIEELSTROOMINRICHTING**

$I\Delta$ (mA)	In (A)	In - andere (A)	I <sub>t</sub>	Type	Beveiligde kringen	Test	x 2,5
300	40		22,5kA2s (3000A)	A	12	NVT	NVT
30	40		22,5kA2s (3000A)	A	9	NVT	NVT

**BESCHRIJVING INSTALLATIE**

Aantal kringen	Curve	Bescherming IN (A)	(andere)	P	Sectie (mm <sup>2</sup> )
2	C	16		2	1,5
9	C	20		2	2,5
1	C	32		2	6

<b>Visueel nazicht (algemeen)</b> OK	<b>Directe aanraking</b> OK	<b>Indirecte aanraking</b> OK
<b>Aansluitingen</b> OK	<b>schema in bijlage door Aceg vzw</b> NA	
<b>Equipotentiale verbindingen</b> OK	<b>Doorsnede geleiders</b> OK	
<b>Continuïteit</b> OK	<b>Verlichting / toestellen</b> NVT	

**OPMERKINGEN - INBREUKEN - NOTA'S**

nota/note 2 Geen inbreuken vastgesteld.

nota/note 4 De controle omvat enkel het woongedeelte van het pand.

nota/note 12: De elektrische installatie staat niet onder spanning. De goede werking van de differentieels kon niet getest worden.

**BESLUIT**

- De elektrische installatie voldoet aan de voorschriften van het KB 08/09/2019 - AREI Boek 1. Het volgende controlebezoek is te voorzien voor 28/9/2048
- De nodige maatregelen werden genomen, zodat de ingangsklemmen van de automatische differentieelstroominrichting, geplaatst aan het begin van de installatie, ontoegankelijk zijn gemaakt door verzegeling.
- Het (de) eendraadsschema(s) en het (de) situatieplan(nen) werd(en) door het erkend organisme voor gezien getekend.

De installatie is aangevat voor 01/06/2023, hierdoor is rekening gehouden met de afwijkende beschikkingen vermeld in 6.5.8. van Boek I.

Deze pdf-versie van het keuringsverslag is de originele versie en mag worden verspreid..

Aantal bijlage(n): 5

**VRIJGAVE VAN HET KEURINGSVERSLAG**

De inspecteur Thomas Kindt



**Plichten van de eigenaar, beheerder, huurder voor de installatie onderworpen aan het AREI Boek 1 afdeling 9.1.2.**

- Het verslag dient te worden bewaard in het dossier van de elektrische installatie.
- Elke wijziging dient te worden vermeld in het elektrisch dossier.
- Elk ongeval overkomen van personen en te wijten, rechtsreeks of onrechtstreeks, aan de aanwezigheid van de elektrische installatie dient onmiddellijk meegedeeld te worden aan de algemene Directie Energie van de Federale Overheidsdienst Economie.

**Kwaliteit**

- De reproductie van dit document is enkel toegelaten in zijn integrale vorm en enkel met het schriftelijk akkoord van het controleorganisme en de aanvrager.
- De keuring beperkt zich tot de zichtbare en normaal toegankelijke delen van de installatie.

Voor vragen of algemene voorwaarden verwijzen wij graag naar [www.aceg.be](http://www.aceg.be)

BE53 0689 0209 2953 | BTW BE0839.866.481

Stappenplan voor een installatie die conform is:			
Stap 1	Stap 2	Stap 3	Stap 4

**Stappenplan voor een installatie die conform is:**

Stap 1	Stap 2	Stap 3	Stap 4
Lees dit proces-verbaal zorgvuldig en besteed aandacht aan de eventuele nota's	Als u grote wijzigingen of uitbreidingen aan de installatie aanbrengt, moet u deze laten controleren.	De volgende periodieke keuring is voorzien voor 28/9/2048	ACEG staat tot uw dienst voor alle noodzakelijke keuringen.



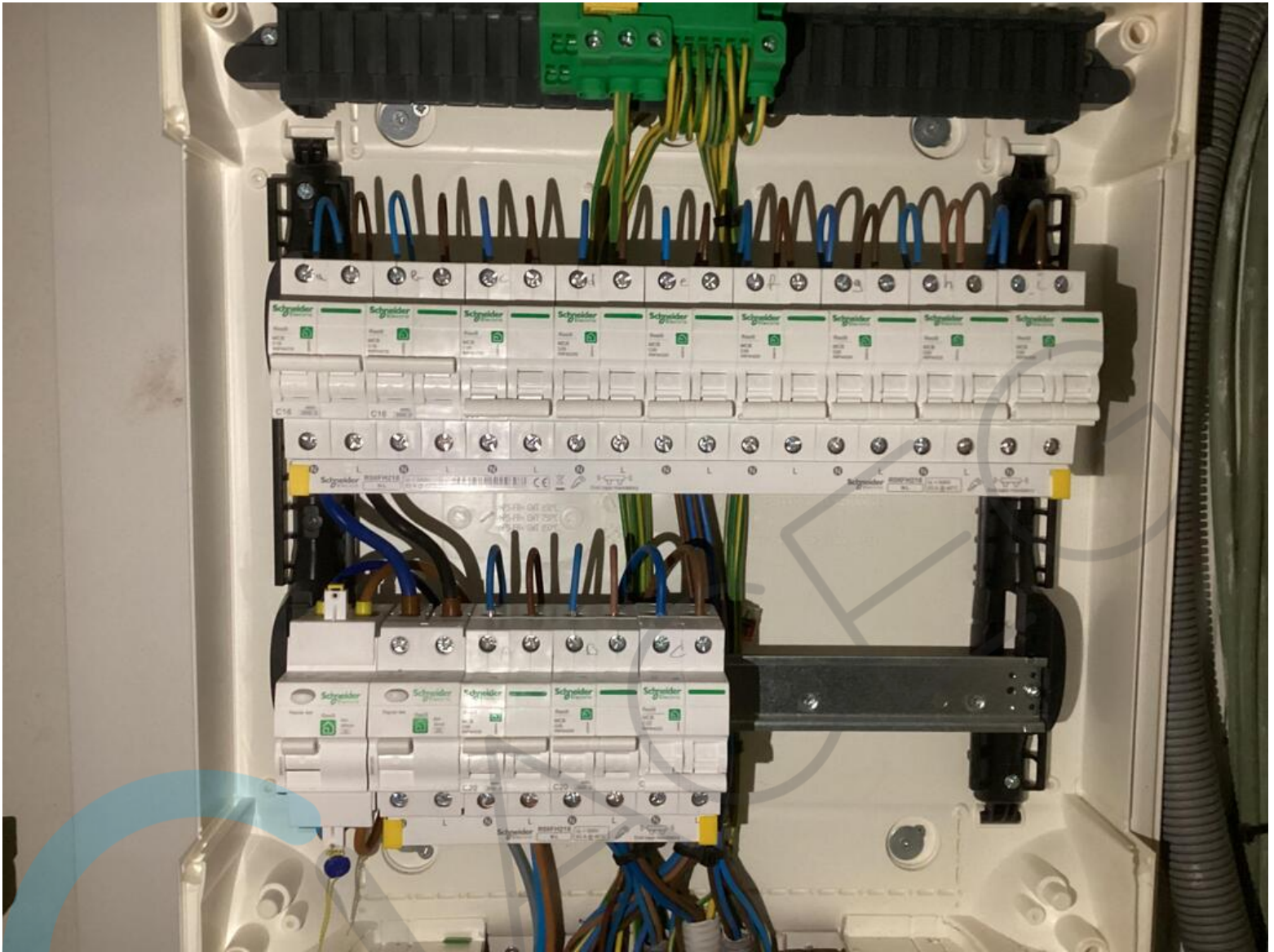





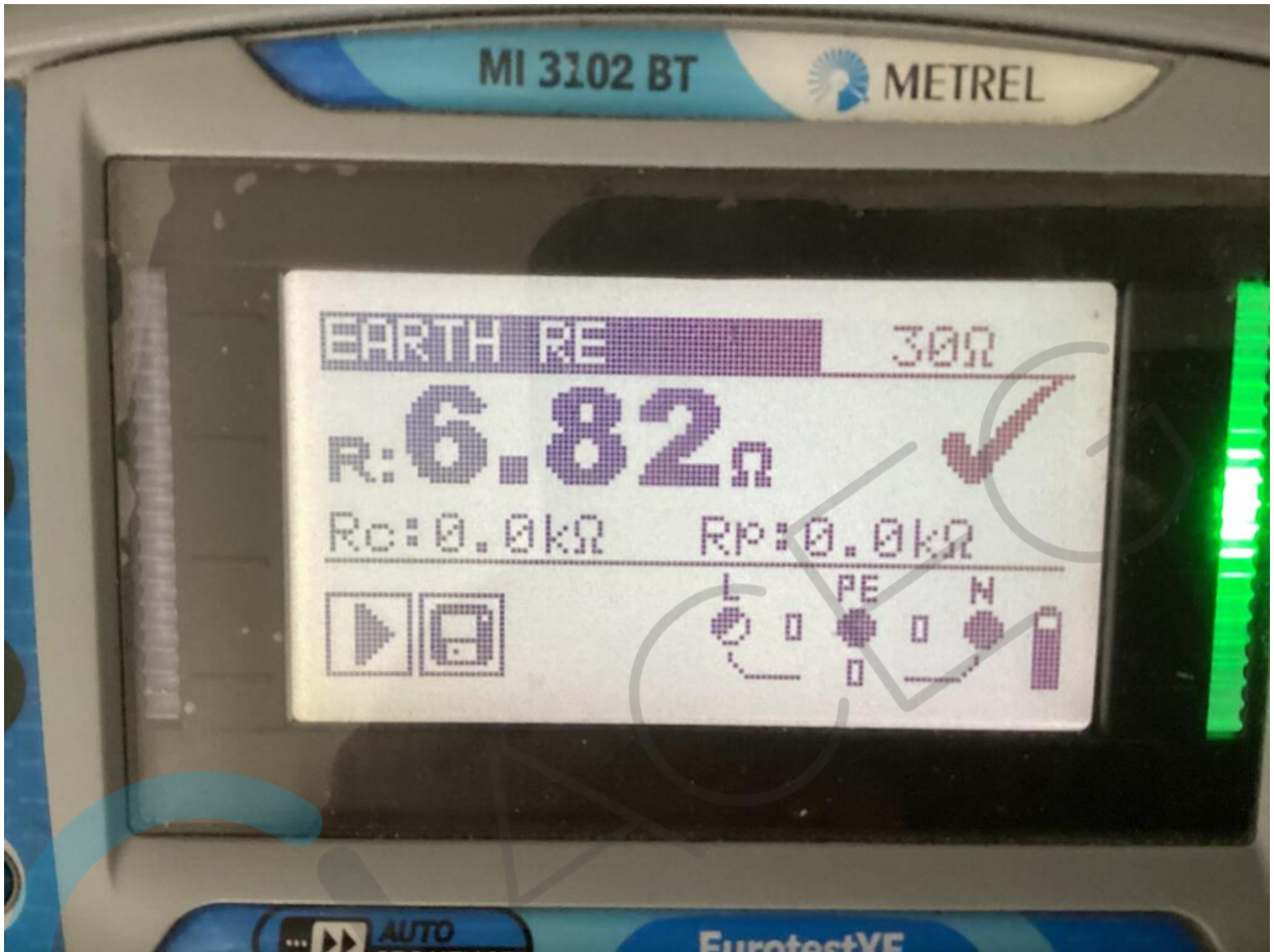





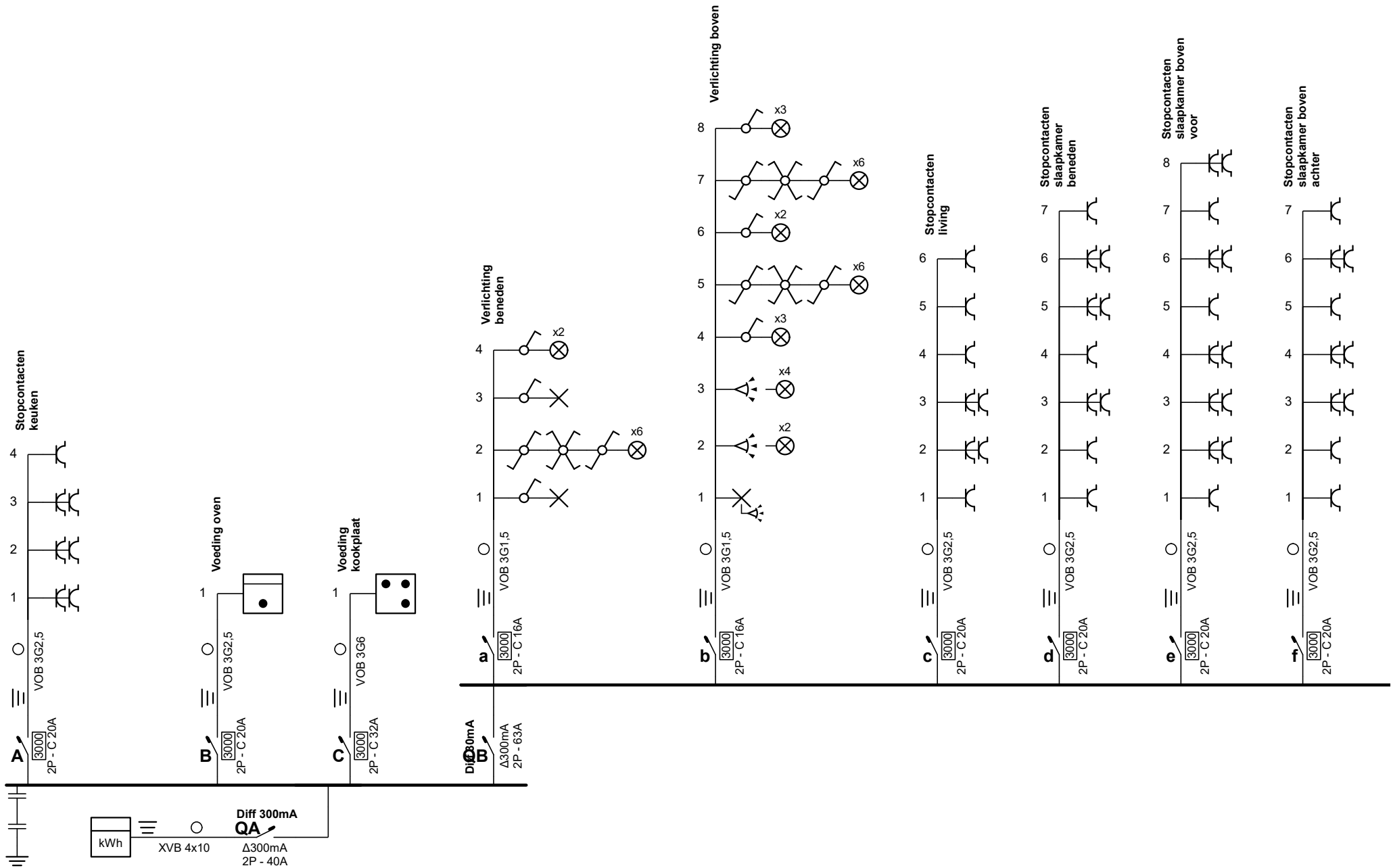

Erkend Organisme

ACEG  
 Romeinsesteenweg 524 / 280  
 1853 Strombeek-Bever  
 Tel.: 02 880 88 90  
 e-mail: info@aceg.be



03/10/2023

Plaats van de elektrische installatie

Dhr. Charles De Cordier  
 Fritz De Beulestraat 18 Bus 101  
 9000 Gent

EAN 541448860022885207



**W WILLIAM VALENCYN**

NIUWBOW - VERBOUWING - HERSTELLING  
 ALGEMENE ELEKTRICITEITSWERKEN

p. 1/5  
 Eendraadschema

2 x 230V ~ 50Hz



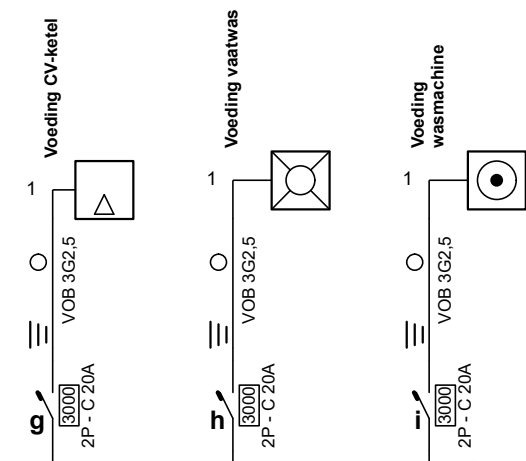

**Erkend Organisme**

ACEG  
 Romeinsesteenweg 524 / 206  
 1853 Strombeek-Bever  
 Tel.: 02 880 88 90  
 e-mail: info@aceg.be



03/10/2023

**Plaats van de elektrische installatie**

Dhr. Charles De Cordier  
 Fritz De Beulestraat 18 Bus 101  
 9000 Gent

EAN 541448860022885207

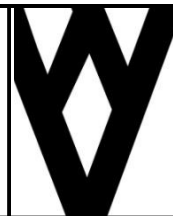

**W WILLIAM  
 VALENCYN**

NIEUWBOUW - VERBOUWING - HERSTELLING  
 ALGEMENE ELEKTRICITEITSWERKEN

p. 2/5  
**Eendraadschema**

2 x 230V ~ 50Hz

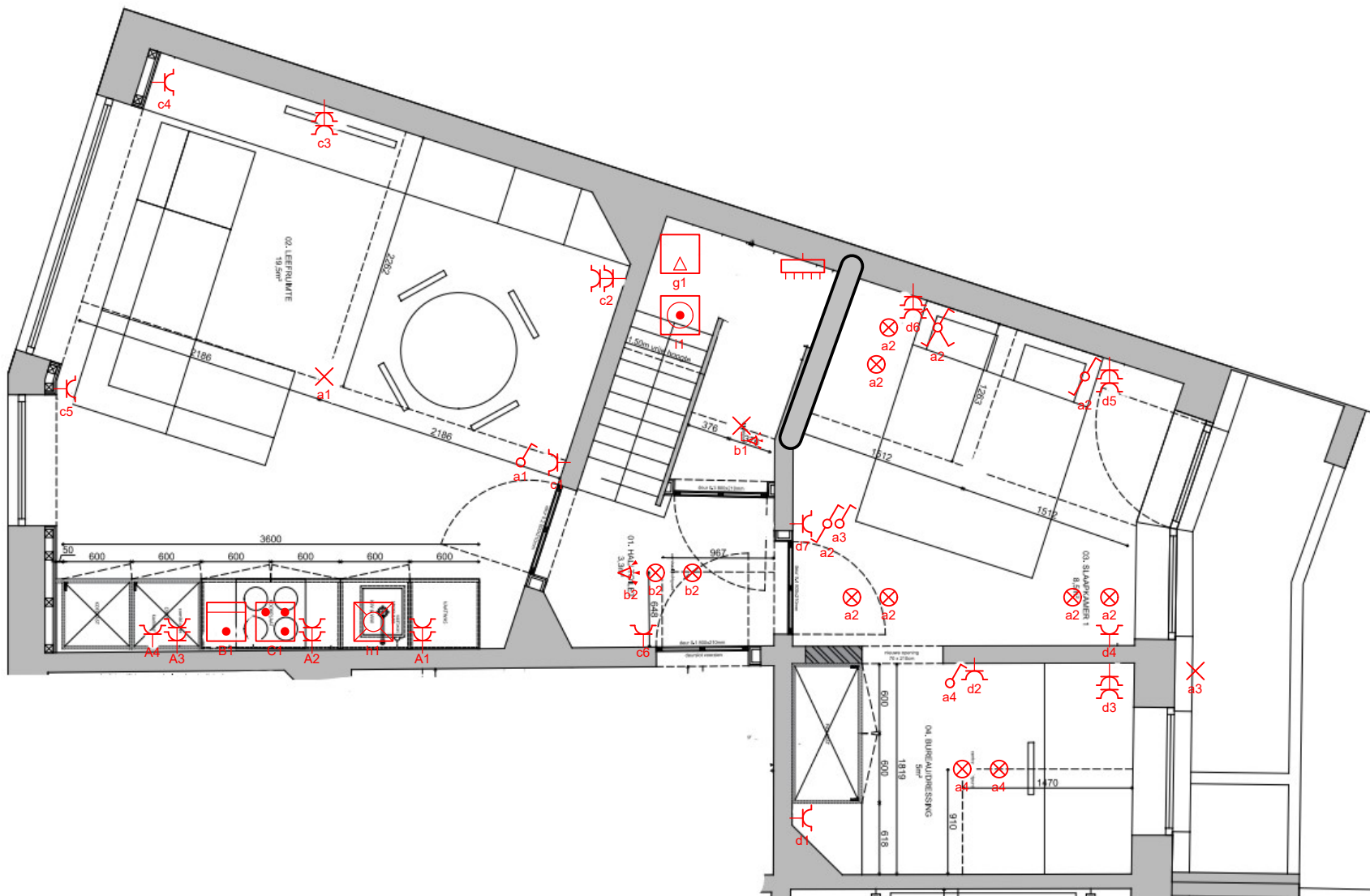

Erkend Organisme

ACEG  
Romeinsesteenweg 524  
1853 Strombeek-Bever  
Tel.: 02 880 88 90  
e-mail: info@aceg.be



03/10/2023

Plaats van de elektrische installatie

Dhr. Charles De Cordier  
Fritz De Beulestraat 18 Bus 101  
9000 Gent

EAN 541448860022885207

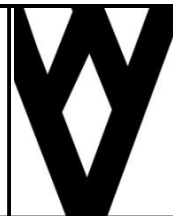

**W WILLIAM  
VALENCYN**

NIEUWBOW - VERBOUWING - HERSTELLING  
ALGEMENE ELEKTRICITEITSWERKEN

p. 3/5  
Situatieschema

2 x 230V ~ 50Hz

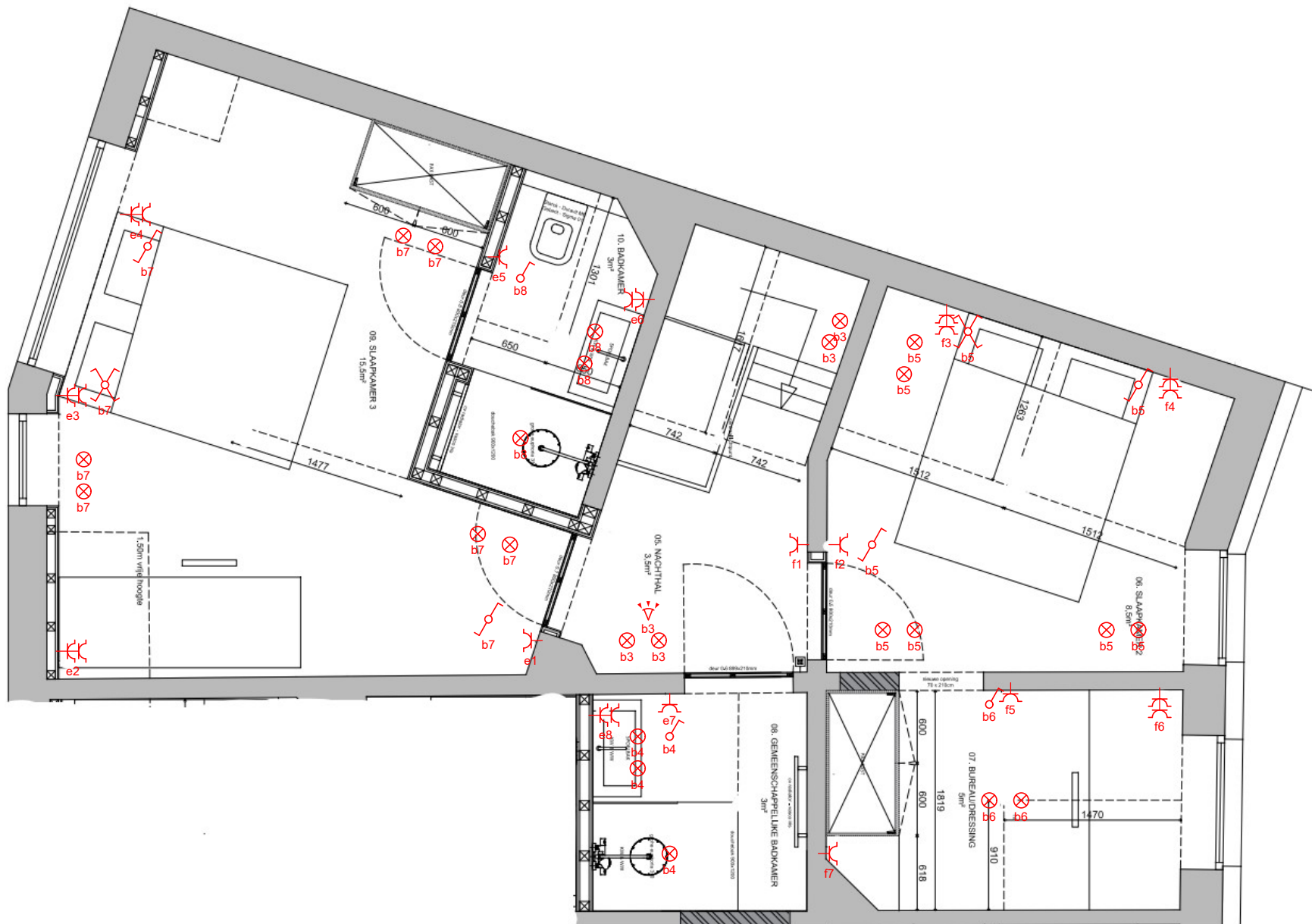

Erkend Organisme  
 ACEG  
 Romeinsesteenweg 524  
 1853 Strombeek-Bever  
 Tel.: 02 880 88 90  
 e-mail: info@aceg.be



03/10/2023

Plaats van de elektrische installatie  
 Dhr. Charles De Cordier  
 Fritz De Beulestraat 18 Bus 101  
 9000 Gent

EAN 541448860022885207



**W WILLIAM  
 VALENCYN**

NIEUWBOUW - VERBOUWING - HERSTELLING  
 ALGEMENE ELEKTRICITEITSWERKEN

p. 4/5  
 Situatieschema

2 x 230V ~ 50Hz

**QA** Diff 300mA

**A** Stopcontacten keuken

**B** Voeding oven

**C** Voeding kookplaat

**QB** Diff 30mA

**a** Verlichting beneden

**b** Verlichting boven

**c** Stopcontacten living

**d** Stopcontacten slaapkamer beneden

**e** Stopcontacten slaapkamer boven voor

**f** Stopcontacten slaapkamer boven achter

**g** Voeding CV-ketel

**h** Voeding vaatwas

**i** Voeding wasmachine

**Erkend Organisme**

ACEG  
Romeinsesteenweg 524 / 28b  
1853 Strombeek-Bever  
Tel.: 02 880 88 90  
e-mail: info@aceg.be

**Plaats van de elektrische installatie**

Dhr. Charles De Cordier  
Fritz De Beulestraat 18 Bus 101  
9000 Gent

EAN 541448860022885207

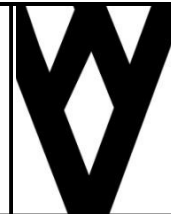

**W WILLIAM  
VALENCYN**

NIEUWBOUW - VERBOUWING - HERSTELLING  
ALGEMENE ELEKTRICITEITSWERKEN

p. 5/5  
Lijst Kringen

2 x 230V ~ 50Hz